



# Prefeitura Municipal da Estância Balneária de Ubatuba

LITORAL NORTE DE SÃO PAULO

Administração Pedro Paulo T. Pinto

Integrar para Desenvolver

LEI NÚMERO 793, DE 20 DE NOVEMBRO DE 1985

Autoriza a Prefeitura Municipal de Ubatuba receber doação de imóvel para fins de instituição de servidão de passagem de águas pluviais no Bairro do Ipiranguinha, e dá outras providências.

F A Ç O S A B E R que a Câmara Municipal aprovou e eu sanciono e promulgo a seguinte Lei:

- Artigo 1º - Fica a Prefeitura Municipal de Ubatuba autorizada a receber doação de parte do imóvel pertencente ao Sr. Jovano Mares de Oliveira situado na Rua das Flores, bairro do Ipiranguinha, nesta cidade para instituição de uma servidão de passagem de águas pluviais.
- Artigo 2º - Como compensação pela doação de que trata o artigo anterior, fica o Poder Executivo Municipal autorizado a construir, na área remanescente do imóvel doado, sem ônus de qualquer espécie para o doador, uma moradia econômica de até 50.00M<sup>2</sup> (cinquenta metros quadrados) conforme planta fornecida pela Prefeitura, que fica fazendo parte integrante desta Lei, demolindo a atual construção existente na área a ser doada.
- Artigo 3º - As despesas necessárias à execução desta Lei correrão pelas dotações próprias do orçamento vigente.
- Artigo 4º - Esta Lei entrará em vigor na data de sua publicação.

Ubatuba, 20 de novembro de 1985

Pedro Paulo Teixeira Pinto  
Prefeito Municipal

Registrada e publicada na Diretoria de Expediente do Gabinete do Prefeito em 20 de novembro de 1985.

José Carlos da Silva  
Diretor

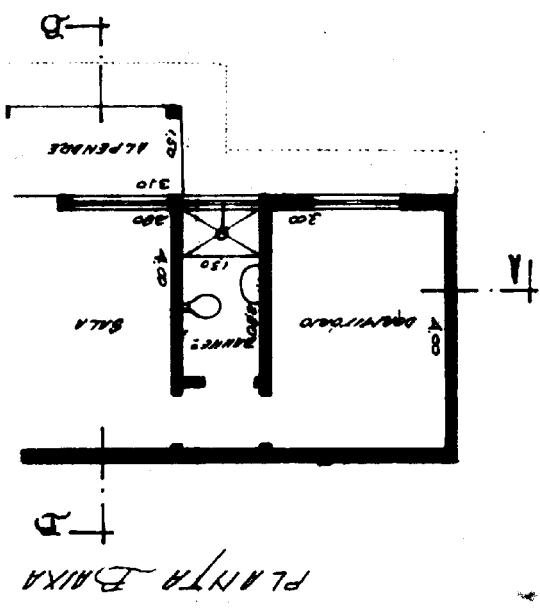

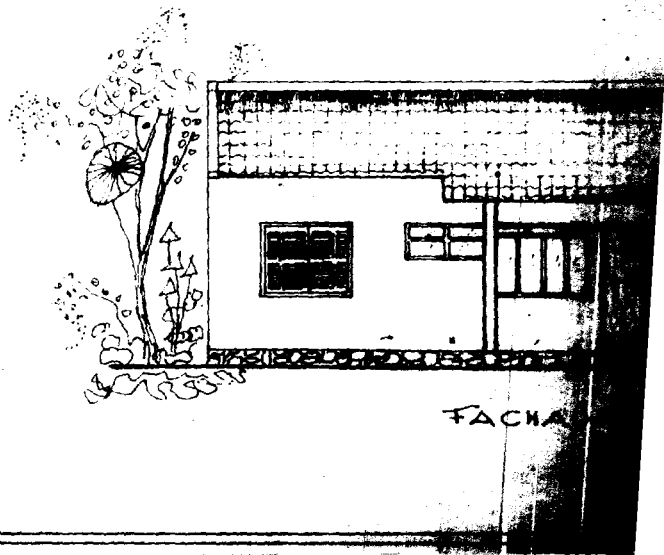
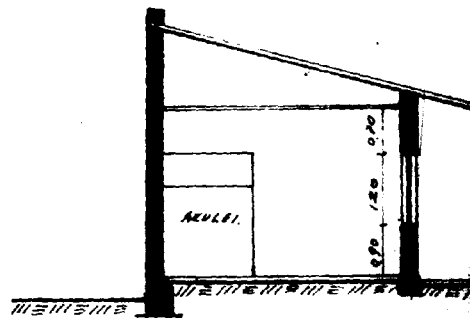
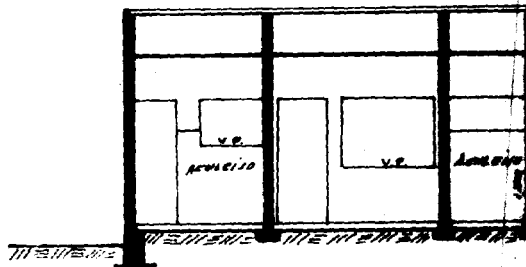

PLANTA, CORTES E PA...

obra: MORADIA ECONOMICA  
projeto fornecido pela PREFE...

LOCAL: \_\_\_\_\_

proprietário: \_\_\_\_\_

ESCALA 1:100

Situação:

ÁREAS

DO TERRENO: \_\_\_\_\_  
DA CONSTRUÇÃO: \_\_\_\_\_

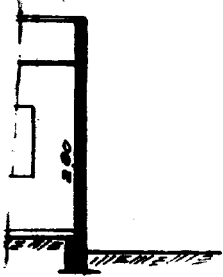

1:100

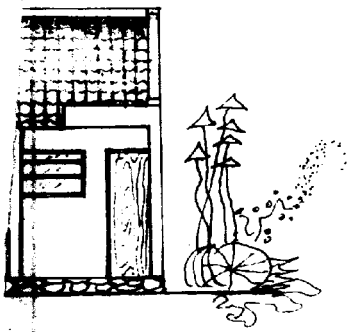

- ÁREA DE 4765 m²

MUNICIPAL DE UBATUBA  
tipo "D"

Declaro que a aprovação do projeto  
não implica por parte da Prefeitura  
no reconhecimento do direito de  
propriedade do Ferrero. -

\_\_\_\_\_   
o proprietário

\_\_\_\_\_   
Autor do projeto - Resp. Técnico

RPMU \_\_\_\_\_

CREA \_\_\_\_\_

ART \_\_\_\_\_

  
\_\_\_\_\_   
Presidente da Câmara Municipal  
UBATUBA

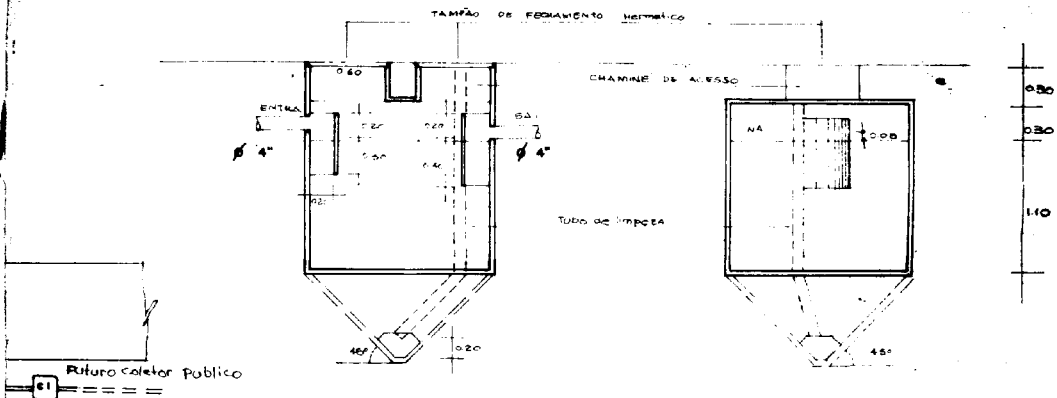

CORTE A A

CORTE B B

**FOSSA SEPTICA  
CILINDRICA CAM. UNICA**

5 PESSOAS = 1250L  
 d = 180  
 h = 110  
 VOLUME = 1.934 L

**LEGENDA**

CI	CAIXA DE INSPEÇÃO 60x60
CG	CAIXA DE GORDURA
RS	RALO SIFONADO
TV	TUBO VENTILADOR Ø 3"
FN	FOSSA NEGRA
FS	FOSSA SEPTICA
OBS.	DISTÂNCIA MÁXIMA ENTRE CI = 60m

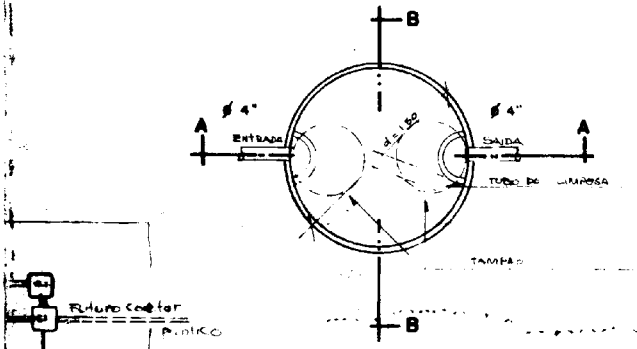

PLANTA

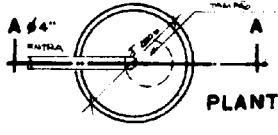

CORTE A A

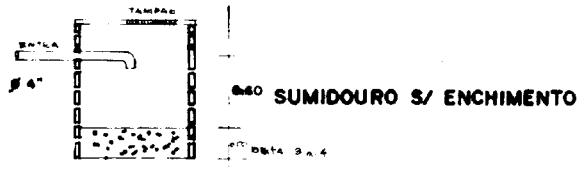

- R. 1.10
- 4. 2.00
- AT. 10.05 M2
- CI. 90

*Presidente da Câmara Municipal*  
 UBATUBA

**PROJETO DE SANEAMENTO  
 SISTEMA DE ESGOTO SANITÁRIO**

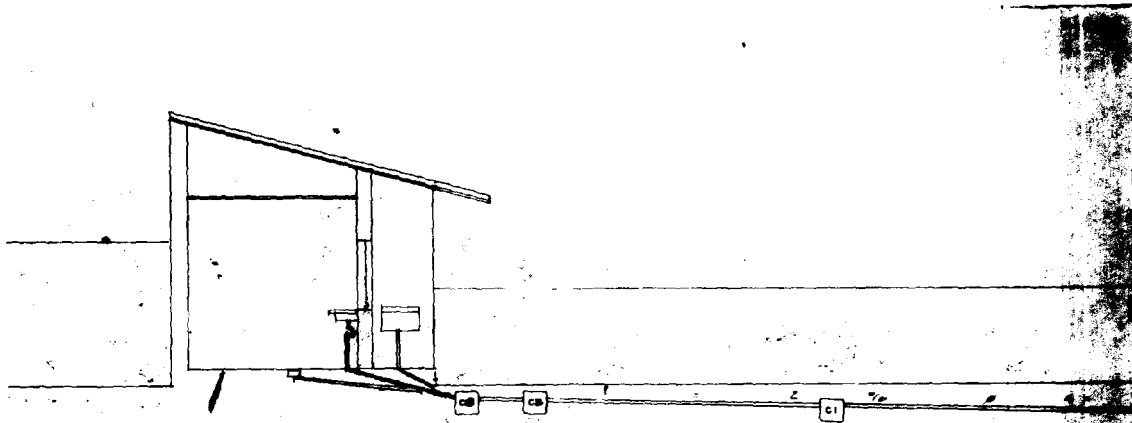

**CORTE UNICO**

1:100

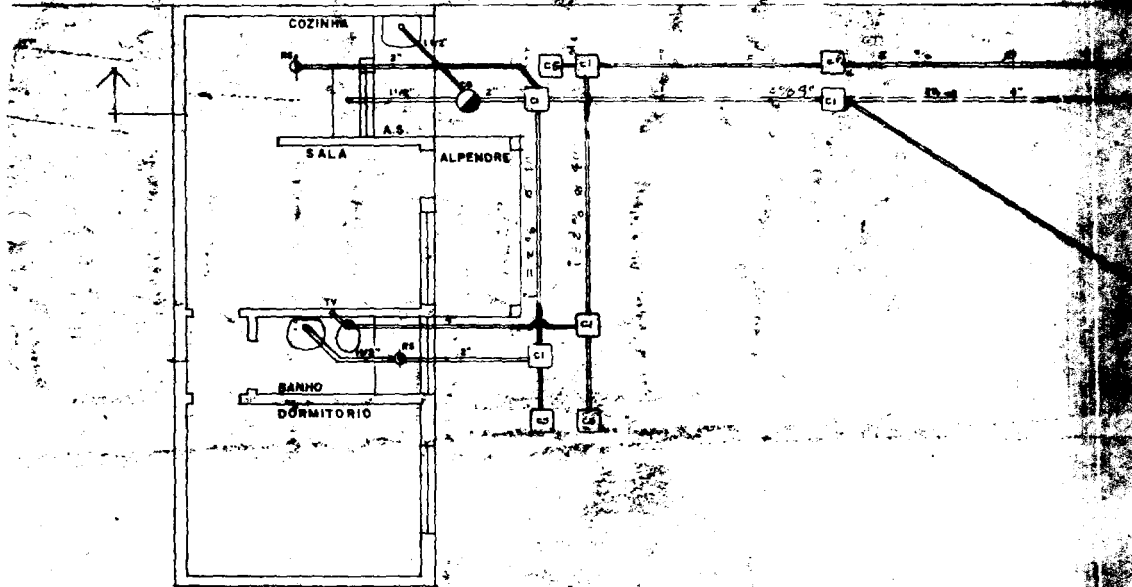

**PLANTA BAIXA**

1:100

PROPRIETARIO

LOCAL: \_\_\_\_\_

\_\_\_\_\_

RESPONSÁVEL TÉCNICO

CREA                      R.P.M.U.

ART