



# **CÂMARA MUNICIPAL DE UBATUBA**

ESTÂNCIA BALNEÁRIA – ESTADO DE SÃO PAULO

*“Ubatuba - Capital do Surfe”*

**LEI Nº 4416 DE 30 DE AGOSTO DE 2021.**

(Autografo nº 046/21, Projeto de Lei nº. 66/21, Ver. Silvinho Brandão – PSD)

**“Dá a denominação de “Rua Benedito Alexandre Ferreira” a primeira via do lado esquerdo da Rua Ulisses Silveira de Guimarães na altura do nº 398 no bairro do Ubatumirim, no Município de Ubatuba”.**

**Jorginho Ribeiro**, Presidente da Câmara Municipal de Ubatuba, Estado de São Paulo, no uso de suas atribuições legais,

**Faço saber** que a Câmara Municipal aprovou e eu, nos termos do § 8º, Art. 40, da Lei Orgânica do Município, promulgo a seguinte Lei:

**Art. 1º** Passa a denominar-se “Rua Benedito Alexandre Ferreira” a primeira via do lado esquerdo da Rua Ulisses Silveira de Guimarães na altura do nº 398 no bairro do Ubatumirim, neste Município de Ubatuba.

**Art. 2º** A Planta de Levantamento Topográfico, Memorial Descritivo, Histórico do Homenageado e Abaixo Assinado dos moradores do bairro, anexos, serão partes integrantes da presente Lei.

**Art. 3º** Esta Lei entra em vigor na data de sua publicação, revogadas as disposições em contrário.

**Câmara Municipal de Ubatuba, 30 de agosto de 2021.**

**Jorginho Ribeiro - PV**  
**Presidente**

Esboço



TABELA DE AZIMUTES E DISTÂNCIAS

LADOS		AZIMUTES		DISTÂNCIAS
Vértices	Vértices	Vértices	Vértices	metros
01	02	75°45'2"	37,04	
02	03	78°54'38"	54,03	
03	04	79°46'32"	51,27	
04	05	77°59'22"	18,28	
05	06	75°0'48"	113,73	
06	07	165°47'9"	5,87	
07	08	255°10'4"	64,76	
08	09	255°50'6"	49,79	
09	10	259°8'20"	10,80	
10	11	257°24'36"	10,80	
11	12	260°13'51"	21,51	
12	13	258°35'38"	10,89	
13	14	263°14'4"	16,73	
14	15	260°20'7"	6,50	
15	16	259°5'24"	23,10	
16	17	260°41'38"	7,07	
17	18	255°54'49"	16,31	
18	19	239°44'15"	5,57	
19	20	257°55'16"	16,77	
20	21	264°41'34"	2,19	
21	01	341°21'49"	6,41	

Câmara Municipal de Ubatuba  
 Proj. Rui n 66/2021  
 Folha 07 Visto

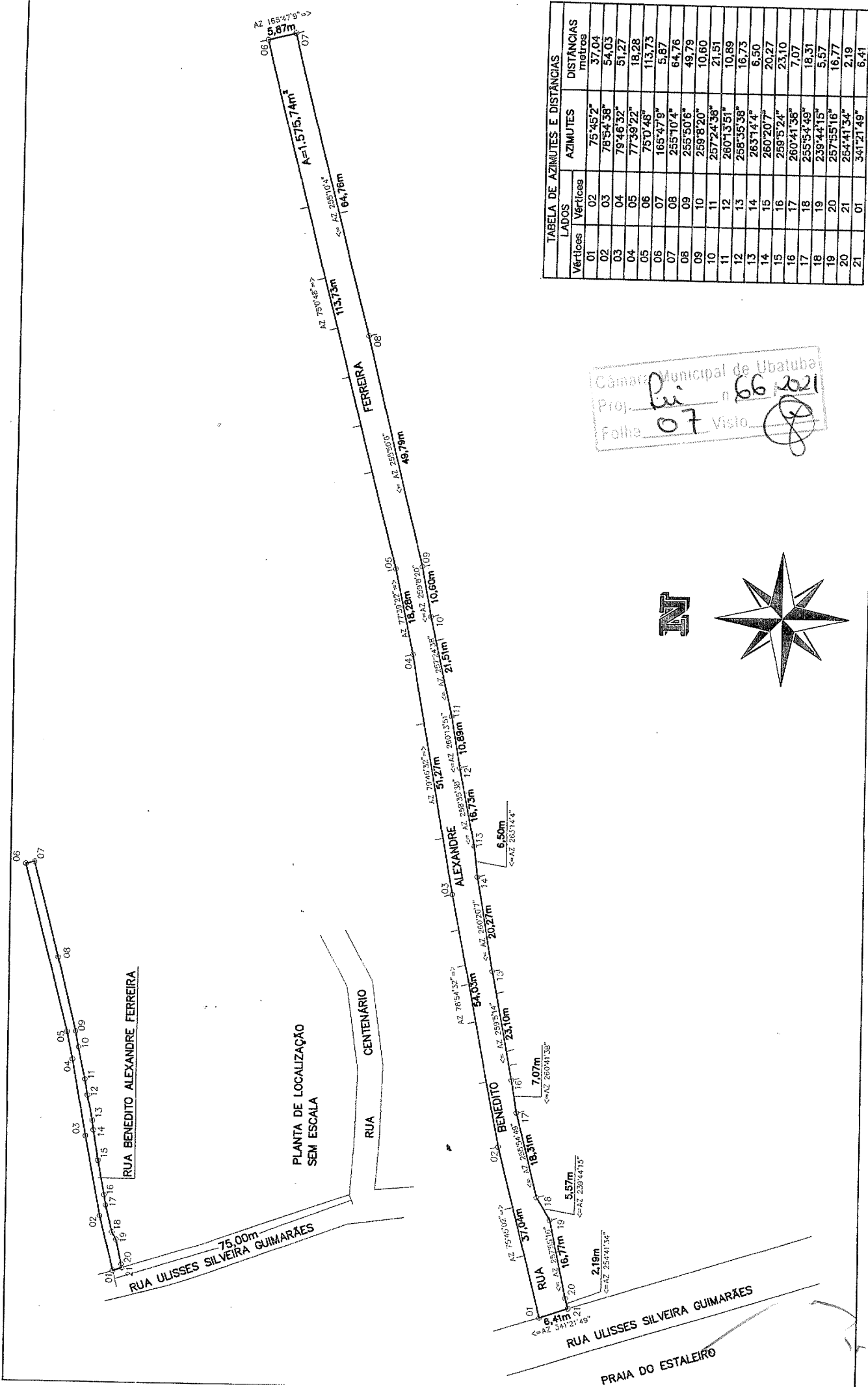
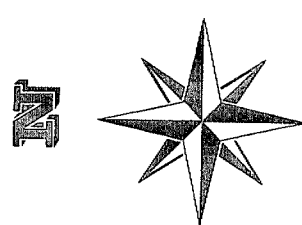

Câmara Municipal de Ubatuba  
Proj. FE n. 66 de 2011  
Folha 11 Visto [assinatura]

### Abaixo assinado

Este abaixo assinado tem como finalidade solicitar junto a Prefeitura Municipal de Ubatuba a oficialização do nome de nossa rua para Rua Benedito Alexandre Ferreira, uma vez oficializado será solicitado a companhia de energia elétrica (Elektro) desta comarca a passagem da rede de energia até o final da rua para facilitar novas ligações e legalizar as já existentes.

Contamos com a colaboração de todos os moradores e veranistas.

Muito Grato.

[assinatura]

NOME	ASSINATURA	IDENTIFICAÇÃO (RG)
Leonardo R.C. Salgado	Leonardo R.C. Salgado	34.647.329-9
Willy Ferreira	Willy Ferreira	437.610.678-01
Antônio Clemente dos Santos Neto	Antônio	434.747.338.67
JOÃO Barbosa Correia	JOÃO Barbosa Correia	29.216.741-6
Patrícia Ap dos Santos Correia	Patrícia	29.365.846-8
Maria de Lourdes Pedroni	Maria S Pedroni	
LUCIA DE GODOY DENADAI	Lucia Denadai	19.139.135-9
LUIZ ROBERTO MARQUES	Luiz	6.328.307-6
Wmarun Valente	Wmarun	18.2241559
Patúcyá Valente	Patúcyá	25.196.928-9
Momuy Sales Ferretti	Momuy	29.799.715-8
Kátia Denise dos S. Ferretti	Kátia	300.201.738.81
WILKESON THIAGO DOS SANTOS SOUZA	Wilkesson	40.847.057-2
Fredericilda Berges, forte Amores	Fredericilda	12.418.436
Wagner Vitor C. Fajure	Wagner	30.634.123-2
Berata Cristina Rodrigues de Souza	Berata	40.935.677-3
FR. JOSE ALBERTO ZINHO	Fr. Zinho	218.412
Doroiléa Aparecida M. Pinto	Doroiléa	11562398
Sheila Cristina Pinto	Sheila Pinto	26.876.660-5
Felício dos S. Silva	Felício	37.941.690-5
José Roberto de Sá	José Roberto	13.586.016
José Antunes Portillo	José Antunes	649.211.158-34
José Antunes Portillo	José Antunes	126.596.12
JOÃO BATISTA SILVA ZAPES	João Batista	35.13.406.713
JOSE CARLOS DENADAI	Jose Carlos	7.232.808-3
Gilson Pedrin dos Santos	Gilson	22.146.025-1
Ferre. Alexandre Ferreira	Ferre. Alexandre	
Dean Alexandre Ferreira	Dean Alexandre	266339518-84
Rodrigo Alexandre Ferreira	Rodrigo Alexandre	
Andressa Alexandre Ferreira	Andressa Alexandre	
Flávia Alexandre Ferreira	Flávia Alexandre	
Francisca Mattus	Francisca	

*[Handwritten signature]*

NOME	ASSINATURA	IDENTIFICAÇÃO (RG)
MARILIA GOLETE DOS SANTOS		13.626.275-2
<del>MARILIA GOLETE DOS SANTOS</del>	<del></del>	<del>22.063.573.0</del>
Alex Jussara dos S. Silva	<del></del>	50.151636-0
GULHERARTE VICTOR	<del></del>	56.743.995-1
ELIZABETE DOP SANTOS	<del></del>	19.830.833-4
naímaria Carrascho	<del></del>	173.057.019
Claudia O. Amadeu	<del></del>	25857000-3
JUCIMAR ANDRADE AMADEU	<del></del>	22.146.033-0
Gaúcho Wirthmann Paul	<del></del>	40252646-6
Deregnor de Oliveira Amadeu	<del></del>	303.09040899
Vitor Fere Amadeu	<del></del>	22.146.070
Leonard Biancho Clait Jorge	<del></del>	34.451.249-6
Scolius Deminck	<del></del>	363.775.418-70
WAGNER HORAIR ALVARENGA	<del></del>	12.658.942-2
<del>Wagner Horaír Alvarenga</del>	<del></del>	<del>22.959.708-40</del>
Marcia Maria Valério		12.928.643
Gilberto Sorini		552862782
Waldia T. Silva	<del></del>	21788428
Ima Claudia Fonseca		43.560378-0
Feliana, Lavinia da Fonseca	<del></del>	29313957
Mariana Adriano da F. Galardi	<del></del>	527537457
Benedita Laurindo Fonseca	<del></del>	14791132
ANDERSON CLAYTON GALARDI	<del></del>	13837412.0
<del>Anderson Clayton Galardi</del>	<del></del>	<del>13064588-6</del>
José Luiz Furtado	<del></del>	760242049-53
Edardo Rodrigues Marney	<del></del>	8365696
Quell Assumpção da Silva	<del></del>	42.440.298-1
Gomponha M. P. Santos	<del></del>	46.393.058-0
JUDIA, PETER DOX	<del></del>	39.770.205-X
<del>Júlia Peter Dox</del>	<del></del>	<del>27.091.482-1</del>
DALVA ADDY	<del></del>	11.211328
Alim Lou	<del></del>	30664745X

17

NOME	ASSINATURA	IDENTIFICAÇÃO (RG)
REGINA OSWALD		22.901.639-X
BRUNA COMITRE		42.357.696-3
RENATO OSWALD		22.901.640-6
RODRIGO MUNIZ		12.542.146
IVANILIAO SANTO		19271188-3
Anselmo Barbosa dos Santos		25.687.067-86
Pamela Fariel Pereira Ferruti		49.709.093-7
Ciniquis Ferreira B. Dos Santos		54.668.409-9
Dr. Alexandre Ferruti		29.795.805-2
Eliane Lemes Ferreira		22.467.864-4
RONALDO FERREIRA		14.398.362-3
Leonar Rodrigues Zevet		48.566.766-6
CLAUDIA BARATA DE ALENCAR OSORIO		09896020-6
Angela Chiarelle		12.171.056-0
Flora A. R. S. G.		
Jose Antonio Machado <sup>Ribeiro</sup>		02470345 <sup>LEP</sup> <del>6177</del>
Marydel Alexandre Ferreira		47.018.747-2
Helena Oliveira de Souza		
Lucas de Oliveira P. Araújo		43.143.893-6
Rui Alexandre Ferreira		33.598.404-6
Kethelyn Panicacci Ferreira		
Anselmo Barbosa dos Santos		25.687.067-6
Cláudio Ferruti		
Daniel Rodrigues de Souza		584592255
José Lorena da Silva		11006406
Elizabeth Mateus		
JULIANO BUENO DESI PUEIRA		
Maria Neza A Amadeu		14.319.770-2
Jose Amadeu		9457553
Alfredo Farnham		687.789.68.15 <del>15.900.685</del>
Conceição G. Ferruti		056.164.138.09
Alestito N. Santa		24.400.846
Valdy R. Amalodo		22.993.243-7
Isolina Alexandre Ferreira		25.568.902-5

NOME	ASSINATURA	IDENTIFICAÇÃO (RG)
Rodney Stuart Lombardi		19.618.638-5P
Edson Meire de Silva		28.222.555-9
Maurique Santos Soares	Maurique Soares	30.077.587-8
EMERZIL SANTOS SOARES		30.077.589-2
Gabriele Santos Soares Saib		30.077.583-0
LUIZ SERGIO SOARES		8.143.474-1
Elisabete Aparecida Sabo Soares		8708270-6
WALTER CROITOR		7753.341-0
Marjareth C. Nicolau Neto	Marjareth	17.926.663
Giseli Peus	Giseli Peus	455922329
Dircene Monclousini Gonçalves	Dircene Gonçalves	42.488.938-9
José Alamy Silva Penna		0835383-20
Meremina Otton		33672595865
Mateus Soares Dourado Peus	Mateus S. D. Peus	62.8255.9-7
Alfredo Paiva dos Santos		190.617.108.47
Marcelo Henrique Lage de Rocha		21.734.455-8
Luciana Corvêa Lopes		M-8.346.346
MAURICIO DE OLIVEIRA BRUNO		77897552-6
Rodrigo Soares Cavante		26149112-1
Anderson Pereira da Silva		26780694-2
MURIEL DOS SANTOS		33927965-5
FERNANDO C. LEITE		32187164
WILSON SAIBO	Wilson	58.239.509-4
PAULO HENRIQUE LEITE		311909.670-47
Gelmir B de Oliveira	Gelmir B de O	25089331-9
Salvador Paulo dos Santos		22.588.293-5
Paulo Roberto dos Santos		9920.774-6
Flávia Maria Pinto de Souza	Flávia	18042412-9
JOÃO DIOGO ROBERTO NEGRÃO		5.216050.6
Claudia Cristina P. Lobo		17610594.3
Vinice G. dos Santos		17293829833
Leis Vianna dos Santos		45709526-0